RELATIONS DEPARTMENT
RESEARCH LIBRARY

في هذا العدد
جلالة الملك يفتتح مجلس الوزراء في الرياض
جلالة الملك يشهد استعراضا عسكريا عاماً
في مصر .. اعتقال ١١٨ من الاشتراكيين والاخوان والوفديين
في السودان. حالة الاضطراب تسير الى الهدوء
إجراءات اصلاحية تعد بها الحكومة السورية الجديدة
صدى رفض الهند المساعدة الامريكية في أمريكا

امتياز الجريدة للشركة العربية للطبع والنشر
مدير الجريدة ورئيس تحريرها
عبد الله عريف

مكة المكرمة
الخميس
٢٩ جمادى الثانية سنة ١٣٧٣
٤ مارس سنة ١٩٥٤
١٢ الحوت سنة ١٣٣٣

البلاد السعودية
صحيفة الشعب العربي السعودي

صحيفة يومية
العدد ١٤٨٧
السنة الثامنة عشرة
ثمن النسخة ٣ قروش

الإعلانات
يتفق عليها مع الادارة
الاشتراكات
داخل المملكة ٤٠ ريالا سعوديا
خارج المملكة ٦٠ ريالا سعوديا

جلالة العاهل المفدى يفتتح أول مجلس للوزراء يوم السبت القادم

جاءنا من مراسلنا بالرياض ما يأتي :ـ

تطالع البلاد في هذه الايام عهداً جديداً تحوطه الأمة بآمالها ورجائها ويبذل حضرة صاحب الجلالة الملك المعظم جهودا كبيرة في سبيل تدعيمه ، وقد عكف جلالته ورجال حكومته منذ وصوله الى عاصمة ملكه على دراسة مشاريع الاصلاح على ضوء مشاهداته ودراساته أثناء رحلته التفقدية الى كثير من أجزاء المملكة ، ليواصل حملته الشديدة ضد الفقر والجهل والمرض ، ويسير ببلاده الى الغاية الكريمة التي يرجوها لها ، وتغمرها في هذه الأيام حركة واسعة ونشاط مستمر في جميع الدوائر والأوساط الرسمية ، انهمك فيها جميع رجال الدولة ، يعملون من أجل تحقيق هذه النهضة الواسعة التي وضع أسسها ويرعاها بنفسه الآن حضرة صاحب الجلالة رائد العهد الجديد .

وتستعد البلاد اليوم لقطع مرحلة جديدة في موكب النهضة والرقي حتى يتم لها افتتاح الدورة الأولى لمجلس الوزراء تحت رئاسة جلالة عاهلها المفدى وأملها المنشود ، ولقد اكتملت الآن جميع وسائل العمل ووضعت أسس التنفيذ ، وعولجت كامل المسائل التي تعترض طريق الاتحاد والرقي وسيتم افتتاح الدورة الأولى لمجلس الوزراء في يوم السبت الموافق غرة رجب .

ومنذ قدم جلالته وهو يتقبل تحيات أبناء شعبه الوفي المخلص وقد رغب رجال حامية الجيش بالرياض أن يشاركوا في مواكب الحفاوة بقدوم جلالته وأن يقيموا استعراضا عسكريا أمام جلالته فتقدم حضرة صاحب السمو الملكي وزير الدفاع والطيران يلتمس موافقة حضرة صاحب الجلالة القائد الاعلى على ذلك .

البقية على الصفحة التالية

كلمة البلاد

تلقيت بريدا ضخما من بريدة.. وكنت قد تلقيت قبل ذلك رسائل متفرقة من جدة، ومكة، والطائف والرياض ، والمدينة ، وجميع هذه الرسائل ـ ما كان منها من بريدة أو غيرها ـ يدور حول ما كتبته في كلمة سابقة عن عنيزة .. أو على التحديد عن قولي ـ أنها عاصمة القصيم ـ مع أن بريدة هي المرجع الرسمي لهذه المنطقة فهي بهذا المعنى ـ وبغيره ـ عاصمة المقاطعة. ولقد سرني أن رسائل بريدة على كثرتها ـ سوى رسالة واحدة ـ تختلف عن بعض رسائل المدن الأخرى في أن أحداً من أصحابها لم يتهمني بالتحيز.. أو الجهل.. أو التهديد أو أي لون من ألوان سخف انصاف المتعلمين فقد كان حسن الظن والتقدير وروح الانصاف ظاهرة بارزة في رسائلهم لفتت نظري واثلجت صدري .. وخففت عن نفسي بعض كربها من بعض القراء.

وأحمد الله على أنه لا تنقصني الشجاعة في أن أعترف بخطأي متى أخطأت .. وليس أحب الي ـ والله ـ أن يهديني قارىء ـ أي قارىء ـ عن أي خطأ في الصحيفة سواء مما كتبته بقلمي أو أنشره لغيري ولكني دائما أود لقرائي أن يحترموا انسانيتهم .. وآدميتهم فلا يخرجون بها الى النفاق والكذب والملق .. ولا ينحطون بها الى سوء الأدب والاخلاق .. والكلام الفارغ ولذلك كانت رسائل أهل بريدة ـ والموضوع يخصهم بالذات ـ ظاهرة تستحق الشكر والتقدير .. لا في أسلوبها فحسب بل وفي اشادتها بفكرة سكان عنيزة في اقامة مستشفى في بلدهم بمناسبة زيارة جلالة العاهل المفدى لهم ورجائهم أن تحذو المدن الاخرى في جميع أنحاء المملكة حذو عنيزة .

هذه الروح العالية من سكان بريدة وأهلها جعلتني أومن بأن بريدة مدينة الاخلاق مدينة فاضلة .. فان شر ما يلينا به هو محاولة الحط من أقيام الآخرين أشخاصا أو بلدانا أو مقاطعات على حسابنا سيما حين يخرجنا الغضب .. أو الانانية .. عن حدود التعقل والمنطق . ولكن بريدة حين ارادت أن تقرر الحقيقة الواقعية وتسجلها لم يخرج بها ذلك عن الاشادة باعمال غيرها

واني لأقدر لاخواني هناك دعوتهم لي ، واصرارهم على اجابتها . وأؤكد لهم أن هذا الموضوع بالذات قد أكد لي أن واجب كل صحفي أو كاتب يتصدى للشئون العامة .. أن يعرف أولا بلاده على حقيقتها واكثرنا ان لم أقل كلنا يجهل الكثير من تاريخ وحيويات بعض أجزاء بلادنا فحبذا لو نشط شباب كل بلد من بلدان المملكة في أن يقدم للصحيفة صورة صحيحة لبلدته صورة مركزة لا فضول فيها ولا تطويل وأن يزودها ببعض مناظر فوتوغرافية لنتعرف جميعا الى بعضنا عن طريق وسيلة المعرفة العامة التي هي صحيفة الشعب العربي السعودي .

وعسى الله أن يهيء لي ـ ولحملة الاقلام الذين يتصدون للشئون العامة زيارة جميع بلدان ومناطق المملكة لتزداد بها تعرفاً وتعريفاً ولتزيد في اجتماع قلوبنا على الاخلاص لله ، والحب لبلادنا ، والولاء لمليكنا العاهل المفدى وفقه الله وسدد خطاه ؟

عبد الله عريف

السياسة المصرية السودانية

بعد الحوادث الأخيرة في البلدين

اذاع اللواء محمد نجيب كلمة من القاهرة عن حوادث الاضطراب التي وقعت يوم الاثنين الماضي فكان من رأيه ان المستعمرين هم المسئولون عنها وانهم قد يتخذون الحادث ذريعة لابقاء جنودهم في السودان بدعوى المحافظة على السلام والامن فيها وقال اللواء نجيب ان السودانيين لن يمحوا شيئاً من مثل هذه الحوادث ثم اهاب بالمسلمين في جميع الاقطار ان يتماسكوا ويتحدوا هذا وقد تباحث الرئيس نجيب مع البكباشي جمال عبد الناصر رئيس الوزراء في منزل رئيس الجمهورية بضواحي القاهرة .

القاهرة ـ صرح مصدر مسئول بأن عدد المعتقلين بلغ الى الآن ١١٨ منهم ٤٦ من الاخوان المسلمين و٢١ أشتراكيين و٤٥ وفديين واربعة شيوعيين و٢ من طوائف أخرى وأضاف المسئول يقول أنه ثبت من التحقيقات التي أجريت أن هناك منشورات قد طبعت ووزعت للتضليل بالناس وأن هناك تدبيرات وضعت بنظام دقيق لاحداث فتنة خطيرة كما بينت أن بعض العناصر الهدامة اندست بين صفوف الشعب يحملون أسلحة نارية لاستخدامها في مؤامرتهم واضاف يقول ان هؤلاء سيقدمون الى المحاكمة .

الخرطوم :ـ عاد مجلس الوزراء السوداني الى الانعقاد مرة أخرى للبحث في الحوادث الأليمة التي وقعت وأسفرت الى الآن عن قتل ٢٢ شخصاً منهم ١٧ من رجال البوليس وعلم ان جميع المدنيين الذين قتلوا كانوا من طائفة أنصار أتباع السيد عبدالرحمن المهدي والمفهوم أن الوزارة بحثت في مسئولية السيد عبدالرحمن المهدي ونجله السيد صديق المهدي رئيس حزب الأمة وقيل ان الحكومة تبحث الآن في أمر القبض على بعض زعماء حزب الأمة وقد هدأت الحالة الآن في الخرطوم وأخذ رجال قبائل الأنصار الذين جاءوا من المديريات في العودة الى مواطنهم اليوم ولا شك أن الحوادث التي وقعت حالت دون الرئيس نجيب وظهور تعلق الشعب به في السودان ولم يستطع مغادرة سراي الحاكم العام منذ وصوله الى وقت رحيله وخشي الراغبون في اظهار شعورهم الودي نحوه الظهور في الشوارع خوفاً من قيام اشتباك مع الأنصار والمظنون أن تجمع هذا العدد الكبير من الأنصار أريد به اقناع شمال السودان بأن بعض العناصر السودانية الراغبة في الانضمام الى مصر قد خدعوها من ناحية قوة حركة الاستقلال التي اضطربت بالنشاط البالغ الذي أظهرته مصر في السودان بعد أن تم انتخاب البرلمان واعتقد القائمون بحركة الاستقلال أن مصر تحاول توطيد مركزها وتقويته قبل تقرير المصير ولذلك تقرر القيام بمظاهرات معارضة عند وصول الرئيس نجيب ولو أنه كان قد رسمت من قبل خطة لمقاطعة البرلمان ومحاولة اجراء انهيار دستوري بالقوة وكان يرجى احداث تغيير في الحكومة .

الاعتداءات الاسرائيلية

تقرير مراقب الهدنة عنها

تقدم الجنرال بنكي كبير مراقبي الهدنة في فلسطين الى مجلس الامن بتقرير عن الحالة هناك وذلك بموجب القرار الذي اتخذه المجلس في شهر نوفمبر الماضي ولام فيه اسرائيل على الهجوم الذي شن على قرية قبية الاردنية وكان مجلس الامن قد طلب في هذا القرار من الجنرال بنكي ان يقدم اليه تقريرا عن احوال الهدنة في مدة لا تتجاوز الثلاثة اشهر وقد ذكر الجنرال بنكي في تقريره هذا ان حالة التوتر قد زادت على الحدود الاردنية الاسرائيلية خلال الاسابيع القليلة الماضية ومما ساعد على ذلك اعمال العنف التي يبدو انها اقترفت احياناً من جماعة تحاول الاخذ بالثار وقد جرت سلسلة من الاجتماعات الطارئة التي عقدتها لجنة الهدنة المشتركة في محاولة منها لمعالجة الحالة التي تنذر بالخطر ويوصي الجنرال بنكي بان يقوم الطرفان من اجل تخفيف حدة التوتر بتسيير دوريات اما بطريق الاشتراك فيها او بالاتصال فيما بينهما وقد زادت الاردن واسرائيل من دوريات الحدود .

سياسة سوريا

في عهدها الجديد

دمشق ـ صرح السيد صبري العسلي رئيس مجلس الوزراء السوري الى رجال الصحافة في زيارتهم له بأن الحكومة الجديدة ستعمل خلال فترة قصيرة على تأمين اجراء انتخابات نيابية حرة نزيهة تدل بصدق تام عن ارادة الشعب وحكم الشعب بالشعب وتنظيف البلاد من بقايا نظام القوة والطغيان ليشعر المواطنون أنهم أحرار ويمارسون أعمالهم في ظل الحرية ولقد أخذنا على عاتقنا تركة مثقلة بالآلام وسنعمل متحدين يداً واحدة على تصفية هذه التركة بالشكل الذي يضمن مصلحة البلاد وقال أن الحكومة الجديدة تدعو الجميع للتعاون معها وأجاب السيد العسلي على سؤال عن استئناف المباحثات الاقتصادية مع لبنان بقوله أن هذا الأمر قيد البحث الآن وستكون الاتصالات الاولية السريعة حول تمديد أمد الاتفاق الحالي القائم بين البلدين والذي أوشك على الانتهاء وعلى ضوء هذه الاتصالات ستنظم أمر استئناف المباحثات حول الوحدة الاقتصادية الشاملة .

قصور الامراء السابقين في مصر

تحال الى متاحف

القاهرة :ـ قررت الحكومة المصرية تخصيص قصر الأمير السابق محمد علي لمتحف الفن الاسلامي وتخصيص قصر الأميرة السابقة نعمت الله مختار لمتحف القاهرة وقصر الامير السابق يوسف كمال في المطرية بضواحي القاهرة لمتحف التاريخ القديم وقصر السلطانة ملك لمتحف عصر ما قبل التاريخ وقصرها في الاقصر لمتحف الأقصر .

بيان الهند عن المساعدات الأمريكية

ورد من واشنطن أول رد فعلي للبيان الذي ألقاه المستر نهرو رئيس وزراء الهند في البرلمان بشأن المعونة العسكرية الاميركية لباكستان والعرض العسكري الاميركي للهند وقد نشرت صحف نيويورك بيان المستر نهرو في عرض صفحاتها الاولى وفي نبأ أورده مراسل وكالة الصحافة الهندية المتحدة عن مقر الامم المتحدة أن رأي المستر نهرو بأن المراقبين الاميركيين التابعين للجنة الهدنة الدولية في كشمير باتوا غير مرغوب فيهم في كشمير قد أوجد مشكلة لمجلس الامن لاعهد له من قبل في تاريخ المنظمة العالمية وأول رد فعلي لبيان المستر نهرو هو أن السكرتير العام للامم المتحدة هو المرجع الاخير الذي سيقرر الاجراءات الواجب اتخاذها في صدد المراقبين الاميركيين وعند ما يتلقى مجلس الامن تبليغاً رسمياً من الهند وفي مجلس البرلمان الهندي أمس تطرق الاعضاء الى بيان المستر نهرو أثناء مناقشة الموازنة وقد صرح أحد أعضاء مجلس الولايات بأن المستر نهرو كان يتكلم لا باسم الملايين من سكان الهند فحسب بل باسم مئات الملايين من الآسيويين الذين لم يعودوا يطيقون سيطرة الدول الغربية عليهم .

برنامج الاذاعة

البرنامج العربي

الخميس ١٣٧٣/٦/٢٩

الاذاعة الصباحية

٠٠/١ السلام الوطني القرآن الكريم من سورة (غافر) عبدالحكيم الدهروطي ٢٠/١ حديث الصباح عمر عبدالجبار ٣٠/١ نشرة الاخبار الاولى ٤٠/١ موسيقى ٤٥/١ (ملح وطرائف) يقدمه محمد سعيد العامودي .

اذاعة الظهر

٠٠/٩ السلام الوطني (مطالعات في الصحف) يقدمها عبدالجليل أسعد ١٠/٩ موسيقى ١٥/٩ نشرة الاخبار .

الاذاعة المسائية الاولى

٤٠/١٢ السلام الوطني القرآن الكريم من سورة (الصف وقصار السور) رشاد حسن ٥/١ (المواطن الصالح) حسين سيف زيدان ١٠/١ موسيقى ٢٠/١ نشرة الاخبار ٣٠/١ اذان العشاء .

الاذاعة المسائية الثانية

١٥/٢ السلام الوطني القرآن الكريم من سورة (الاسراء) محمد البواب ٣٠/٢ (الاذاعة تسألك) يعده ويقدمه وليد الدجاني ٤٥/٢ (العالم في اسبوع) عبدالله عريف ٠٠/٢ موسيقى ٠٠/٣ نشرة الاخبار الرابعة .

البرنامج الاردي

الخميس ١٣٧٣/٦/٢٩

٠٠/١ السلام الوطني ٢/١ القرآن الكريم تلاوة سراج قاروت ١٨/١ العالم في اسبوع ٢٨/١ موسيقى ٣٠/١ نشرة الأخبار .

البرنامج الاندونيسي

الخميس ١٣٧٣/٦/٢٩

٠٠/٢ السلام الوطني ٢/٢ القرآن الكريم تلاوة عبدالصمد جي ١٧/٢ اخترت لكم ٢٧/٢ موسيقى ٣٠/٢ نشرة الاخبار .

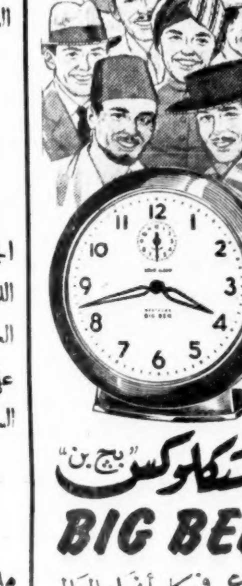

وستكلوكس "بج بن"

BIG BEN

تسمع في كل أنحاء العالم

وهي رمز الثقة !

يوجد منها نوعين مشهورين في العالم "بج بن" المزود بمنبه صوته عالي يوقظكم بسرعة والثاني ذو اجراس متناسبة الانغام . يبتدئ أولاً بصوت منخفض ثم بصوت عالي . الموديلات مزودان بميناء وعقارب بسيطة ومنيرة . شاهدوا "بج بن" وغيرها من مصنوعات وستكلوكس الشهيرة في جميع محلات البيع .

WESTCLOX

La Salle, Illinois, U. S. A.

Western Clock Co., Ltd.

Peterborough, Ont., Can.

لهواة مجموعة من الساعات الفاخرة

Representative:
DODGE & SEYMOUR, Ltd.
53 Park Place
New York, New York - U. S. A.

جلالة الملك

يشهد عرضاً عسكرياً كبيراً تشترك فيه جميع القوات صباح يوم السبت غرة رجب

(بقية الصفحة الأولى)

ولقد تفضل جلالته حفظه الله بالموافقة على التماس سموه فكان لهذا العطف السامي الكريم من صاحب الجلالة القائد الاعلى أثره في نفوس ضباطه الامناء وجنوده الاوفياء .

ولما علم بذلك رجال الحرس الوطني من أهل الجهاد بالرياض رفعوا التماسهم لجلالته أيضا راغبين المشاركة في هذا العرض كما تقدمت فرق الاخوان المجاهدين وكتائب فرق الخيالة بمثل هذه الرغبة فلقي رجاؤهم كل تقدير لدى جلالة الملك المعظم ووافق على ذلك .

وقد حدد صباح يوم السبت القادم غرة رجب موعدا لهذا العرض الحافل الذي ستشترك فيه القوات جميعا أمام صاحب الجلالة القائد الاعلى في اكبر ميادين مدينة الرياض .

هذا وقد علمنا ان عدد هذه القوات التي ستقوم بالعرض المذكور سيبلغ نحو ثلاثين ألف وتنشط اليوم معسكراتها المختلفة بالرياض في الاستعداد والتأهب للاستعراض وكان لهذا النبأ أثره الطيب في جميع الأوساط لأن الجميع سيشهدون موكباً زاخراً من أبناء البلاد البررة بها الحامية لعرشها وأمتها تحت ظل أمل العروبة والاسلام سعود الأول المعظم الذي لا يعرف في هذه الأيام طعماً لراحته في سبيل خدمة بلاده الحبيبة الى قلبه العزيزة على نفسه وشعبه المخلص المتعلق بجلالته بالولاء والحب والاخلاص.

حقق الله آمال العرب ورجاء المسلمين في أن تصبح هذه البلاد في المكانة التي تليق بها والتي يرغبها الجميع .

رسالة جدة

(من محمد حسين اصفهاني)

معالي السيد حسن شربتلي

❋ غادر جدة متوجها الى الرياض في يوم أمس – معالي وزير الدولة السيد حسن شربتلي للتشرف بالسلام على جلالة الملك المفدى رافقته السلامة .

سعادة اللواء علي جميل

سافر الى الرياض بطريق الجو في يوم أمس – سعادة اللواء علي جميل مدير الامن العام السابق للتشرف بالسلام على جلالة الملك المعظم رافقته السلامة .

سعادة مدير عام وزارة الزراعة

غادر جدة بطريق الجو الى الرياض سعادة السيد احمد عبيد مدير عام وزارة الزراعة يرافقه كل من حضرات الأساتذة علي شافعي مستشار الري والسدود – وشرف كاظم الخبير الجولوجي بوزارة الزراعة وبعض موظفي مكتب سعادته ليكونوا بمعية حضرة صاحب السمو الملكي الامير سلطان وزير الزراعة في الرياض .

الأمير الشريف عبد المجيد

❋ غادر جدة الى الرياض سمو الأمير الشريف عبدالمجيد ابن الأمير الشريف علي حيدر باشا وزير الأردن بلندن للتشرف بالسلام على جلالة الملك رافقته السلامة .

كبير يمني

❋ قدم من القاهرة في يوم أمس السيد عبد الرحمن بن عبدالصمد أبو طالب القائم بأعمال مفوضية اليمن بواشنطن وعضو وفد اليمن في هيئة الأمم المتحدة فنرحب بقدومه .

الأستاذ احسان عبد القدوس

❋ غادر جدة الى الرياض في يوم أمس – الاستاذ إحسان عبدالقدوس الكاتب والصحفي المصري المعروف للتشرف بالسلام على جلالة الملك رافقته السلامة .

سفر

غادر مطار جدة في صباح يوم أمس – متوجهين الى الرياض حضرات السادة اسعد الاسعد المدير العام لوزارة الانباء اللبنانية السابق ومحمد خلف الحسيني المستشار القانوني وكميل شمعون وكيل نقيب الصحفيين اللبنانيين للتشرف بالسلام على جلالة الملك المعظم رافقتهم السلامة .

حفلة تكريم

لبعثة الصداقة الأندونيسية

أقام سعادة وزير اندونيسيا المفوض حفلة استقبال بفندق البستانين بجدة يوم الاثنين في الساعة الواحدة عربي مساء لبعثة الصداقة الاندونيسية برآسة الدكتور سلفانو دعي اليها سمو الامير عبدالله الفيصل والسلك الدبلوماسي ووجهاء البلاد وقد دارت اثناء ذلك أحاديث ودية كثيرة عربية اسلامية بين أعضاء البعثة والمدعوين أعرب فيها الجميع عن آمالهم المرتقبة بالدولة الفتية التي اجتازت كل المحن والعقبات بنجاح تام . كما جرت أحاديث عما ترتبط به هذه الدولة بالبلاد السعودية ارتباطاً وثيقاً .

استدراك

لم يسافر الاستاذ السيد احمد مجاهد رئيس ديوان الواردات ضمن رؤساء وزارة المالية الذين اشرنا الى سفرهم الى الرياض في عدد امس ولذا لزم التنويه .

تصحيح إعلان

نشر اعلان الشينكو الاصلي في عدد امس باسم احمد حسني قامة فقط والصحة باسم احمد حسني قامة واخوانه فلذا لزم التنويه .

معالي السيد حسن شربتلي

يتبرع لصندوق البر بألف ريال شهريا

تفضل المحسن الكبير معالي السيد حسن شربتلي فاشترك في صندوق البر بمبلغ الف ريال شهريا وقد ابلغ وكلاؤه بمكة السادة أسعد وصالح مؤمنه بصرف ذلك لهيئة صندوق البر ابتداء من شهر رجب .

وهيئة صندوق البر لا يسعها ازاء هذا الكرم الا ان تعرب عن مزيد شكرها للمحسن الكبير وتهيب بالمواطنين الكرام الذين تاخروا عن مساعدة هذا الصندوق ان يكون لهم في هذا المحسن اسوة حسنة فقد كان معالي السيد – ومايزال – القدوة الحسنة والمثل الطيب في الاحسان والبر فجزاه الله افضل الجزاء وبارك له في ماله .

لفت نظر هام

الى الجمهور بمكة

بناء على ماتم اخيرا بين امانة العاصمة ومتعهد التنظيفات على انهاء التعهد المعقود بينها وبينه تلفت امانة العاصمة نظر الجمهور الكريم الى انها قد قامت بزيادة وسائل التنظيفات وتقويتها نسبيا وستقوم بالتقوية أو الزيادة اكثر تدريجيا وانها ستباشر عمليات اصلاح الشوارع والأزقة وتهيل عموم الجراويل المتخلفة في زواياها مراعية في ذلك تقديم الاهم على المهم بادئة بالمناطق المحيطة بالمسجد الحرام .

وبناء على ذلك ولما كان كل اصلاح لا يساعد الجمهور على ادائه بمراعاة القواعد الواجب عليه اتباعها سيكون عديم الفائدة والنتيجة ؛ فان امانة العاصمة ترجو معاونة الجمهور لها باتباع التعليمات الآتية التي سوف لا تكلفه شيئا أكثر من مراعاة واجب الذوق والنظافة للمحافظة على صحته قبل كل شيء

اولا — التنبيه على الخدم مع التعقيب عليهم في عدم القاء القاذورات في الشوارع والطرقات بل وضعها في الصناديق المخصصة لها .

ثانيا – عدم سكب المياه من النوافذ على رؤوس الناس وفي الشوارع والازقة .

ثالثا – التعاون في عمل بيارات للمجاري المنحدرة من ازقة الجبال .

رابعا – عدم القاء بقاء العمائر ومتخلفاتها في اركان الازقة والشوارع والحرص على نقلها اولا فاولا الى خارج العمران .

وان امانة العاصمة اذ تؤكد رجاءها باتباع ذلك ترحب بكل الملاحظات التي يتقدم بها الجمهور اليها ليلا اونهاراً سواء بالمراجعة الشخصية وبالتلفون اوبواسطة كتاب يرسل بالبريد او مع الخدم ومع هذا فقد عهدت الى حضرات المشائخ عمد المحلات المراقبة واستجابة الشكاوى المتعلقة بالنظافة وارسال من يلزم من قبلهم الى القائمين بشؤون النظافة في محلاتهم لاستدراك النقص الذي يحدث فورا وفي حينه .

وبقي رجاء اخير الى قسم من جمهورنا الكريم ، القسم الذي يضطر المسؤلين الى اتخاذ الوسائل التنفيذية – ان لا يضطر الامانة الى سلوك سبيل الشدة معه .

والله الهادي وهو ولي التوفيق .

ساحة اسلام بمكة

تقدم مباراة في كرة القدم بين فريق نمور الاهلي عكاظ وزميله كوكب السعود بمكة في مساء يوم الجمعة الموافق ٧٣/٦/٣٠ في تمام الساعة العاشرة وتباع التذاكر في الشامية دكان صالح نصير وعندباب الملعب قيمة التذكرة ريالان .

الى مديرية الأوقاف

بمناسبة بدء العمل في رصف الرحبة التي أمام بئر زمزم بالرخام واقامة مظلة عليها فقد كتب الينا قارىء فاضل يقترح ما يأتي :–

١– توسعة المساحة المراد تبليطها بالرخام أمام البئر درءاً للزحام الذي يحدث أيام الحج

٢– فتح عدة بالوعات في مواضع متقاربة لئلا يركد الماء ويتسرب أولا بأول .

٣– جعل بابين متجاورين للبئر أحدهما للدخول والثاني للخروج ويمكن ذلك بالغاء النافذتين المجاورتين للباب الحالي والاستفادة من مساحتهما لعمل الباب الآخر .

٤– عمل مشابة في مواجهة باب أجياد لأنه الباب المهم الوحيد الذي لا يتصل بمشابته الى الصحن .

ولوجاهة هذا الاقتراح نقدمه لسعادة مدير الأوقاف العام .

في سبيل الاصلاح

من الظاهر ان البلاد السعودية تتقدم اقتصاديا وعمرانيا بشكل مطرد مستمر وحركة الاسواق التجارية وانشاء الشوارع الجديدة خير شاهد على ذلك . شارع المدعى اصبح من اهم الشوارع الذي تخترقه سيارات النقل الكبيرة ليلا ونهارا وهو في الوقت نفسه سبيل قصاد بيت الله الحرام وطريق مشيعي الجنائز الى مقرهم الاخير فهو لذلك يحتاج الى توسعة وتجميل كازالة النواتىء الخشبية وارجاع اصحاب الدكاكين الى حدودهم وازالة بعض الابنية للمصلحة العامة . مثال ذلك كسيون عين زبيدة وما تحته من دكاكين فان موضعه حساس بالنسبة للصاعدين الى فوق والهابطين الى اسفل والله ولي الامر والتوفيق .

محمد الصالح للضيان

طلب ملازمين

لاقسام الصف والطبع بهذه الجريدة

ترغب جريدة ، ومطبعة ، البلاد السعودية ، في ملازمين للتعليم في اقسام الصف والطبع لديها بمكافآت طيبة مدة التعليم تتراوح بين اربعة وستة شهور ثم تخصص للمتعلمين رواتب جيدة كلا بنسبة اجتهاده وتعليمه فكل من له رغبة فليتقدم الى ادارة الجريدة بطلبه ويشترط ان يكون ملما بالقراءة .

ملعب الصبان الرياضي يقدم

مباراة كبرى

بين فريقي الثغر الرياضي وفريق المريخ السعودي

تقام مباراة كبرى في كرة القدم بين فريق الثغر الرياضي وفريق نادي المريخ السعودي في تمام الساعة العاشرة بعد عصر يوم الجمعة ١٣٧٣/٦/٣٠ على ملعب الصبان الرياضي في جدة وتباع التذاكر من معرض الصبان – شارع بن زقر جدة ومن شباك الملعب

اسعار الدخول ٤ ريال للتذكرة درجة أولى

« « ٣ « « ثانية

« « ٢ « « ثالثة

ساحة اسلام تقدم مباراة كبرى

بين فتى الشرق ونادي العلمين

تقام بعد عصر هذا اليوم الخميس مباراة كبرى في كرة القدم بين فريقي فتى الشرق ونادي العلمين على ساحة اسلام بجرول وتباع التذاكر عند باب الملعب وبدكان عبدالرشيد الجاوا بشارع عون وثمن التذكرة واحد ريال .

طلب موظفين بالخبر

تعلن شركة B.L.T بالخبر انها بحاجة الى موظفين للاعمال الآتية :–

اولا لحامين بالكهرباء يجيدون اللغة الانكليزية

ثانيا مهندسين معماريين « «

ثالثاً مهندسين لأجهزة ومكائن تكييف الهواء يجيدون اللغة الانكليزية

رابعاً مدققين حسابات

فمن يجد في نفسه الكفاءة من ابناء الشعب العربي السعودي فليتقدم اليها بما لديه من المستندات ولذا جرى الاعلان .

بشرى سارة

اعتماداً على الله سبحانه وتعالى قد اسسنا شركة باسم (الشركة العربية المتحدة) بعد موافقة المقام السامي غايتها رفع المستوى الصناعي في البلاد لهذا يعلن مجلس الادارة للشعب السعودي ان رأس مال الشركة الاولى للمشروعات التي هي في طريق التنفيذ هو (مائتا الف ريال) توزع على الفي سهم قيمة السهم الواحد مائة ريال : منها ثلاثون في المائة المؤسسين وسبعون في المائة يتقدم مجلس الادارة بطرحها لكل من اراد الاكتتاب – والمراجعة بالمكتب المؤقت بالمسفلة دار عبد الله حواري لمن اراد الاطلاع على نظام الشركة وعن المشروعات التي هي في دور التنفيذ والتي ستتخذ فيها بعد ، وكل من اراد الاتصال كتابيا فمجلس الادارة سيكون على استعداد لتزويده بالمعلومات الكافية . وبعد مضى ستة اشهر من تاريخ الاعلان سيكون للمؤسسين الحق في تغطية باقي الاسهم اذا لم تغط والله ولي التوفيق .

مدير الشركة

عبد الله حواري

من وزارة المالية – الى عموم

موردي الصابون والمواد الغذائية

حرصا على المصلحة العامة تعلن وزارة المالية لعموم موردي الصابون والمواد الغذائية ان جميع مستورداتهم خاصة للتحليل الكيماوي من قبل المعامل الكيمائية التابعة لهذه الوزارة لمعرفة صلاحيتها للاستعمال وعلى جميع الموردين ان يراعوا توريد بضائعهم طبقا للمواصفات الفنية الموجودة لدى الغرف التجارية ولدى مكتب المعادن والشركات مع ملاحظة ان المعاملات الجمركية للوارد لا تبدأ الا بعد ظهور نتيجة التحليل وسينفذ هذا النظام ابتداء من منتصف جمادالثاني ٧٣ هـ .

حي على الصلاة

الايام	فجر د س	ظهر د س	عصر د س
الخميس	١١ ٠٠	١١ ٦	٣٣ ٩

أسعار العملة

ريال	قرش	
٤٠		الجنيه السعودى
٣٦	٢	الجنيه الافرنجي
١٠	٧	الجنيه للمصري
١٠	٨	الجنيه الاسترليني
١٠	٧	الدينار العراقي
١٠٥		مائة الروبية الباكستانية الجديدة
٧٦		مائة الروبية الهندية الورق
١٧	٣	الدولار الامريكي
١٦	٩	الدينار الاردني
٢	١	الليرة السورية
٤	١	الليرة اللبنانية

كلمة

كان صوت (احسان عبد القدوس)ينساب فى رقة وفى هدوء ؛ وكنت استمع اليه معجباً وهو يتحدث ضمن ما يتحدث – في حديثه الصحفي معي – عن « الاخلاص » وكان يضغط على هـذه الـكلمة بكل قوة كلما جاء ذكرها ، وكانت نبرات صوته تتبدل ، فاذا بها مليئة بالحرارة .. وبالقوة .. وبالاخلاص فعلا . ولقد كان إحسان مخلصاً لوطنه ،وكان إحسان صادقا فى إخلاصه لوطنه فأفاده حيث قعد عن ذلك كثيرون ولقد قلت لنفسي – عقب انتهاء الحديث – أننا حقاً فى وقت أحوج ما نكون فيه الى الاخلاص ... الاخلاص فى القول ، والاخلاص فى العمل ، والاخلاص للوطن ، والاخلاص للمليك الذى ندين له بالطاعة والولاء . ومتى أخلص كل منا فى عمله ، ومتى أخلص كل منا لوطنه ، فقد نجحنا ونجح الوطن باخلاص بنيه، وبتفانيهم فى الاخلاص من أجله . ويكفى المرء أن يكون مخلصاً وصادقا فى إخلاصه ، ولا عليه أن يختلف رأى الناس فيه . ويكفى المرء أن يعرف بصدق إخلاصه ، ولا يهمه – بعد ذلك – ما يقوله النـاس عنـه . وحقاً ما أحوجنا الى الاخـلاص والى الصدق فى الاخلاص . !!

تحذير

من المعلوم ان الارض الواقعة فى هنداوية امام دار سمو الأمير خالد الواقعة امام فراش السكمي يوجد فيها شوائب كثيرة حول بيعها وشرائها والتصرف فيها وفى حالة انتهاء الشوائب المشار اليها سنعلن ذلك على صفحات الجريدة.

جادة خوج

كل خميس ......

بقلم سكرتير التحرير

يعجبني هذا الرجل !!

نعم وأقولها صادقا: يعجبني هذا الرجل الذى رأيته بعيني عـدة مرات يشرف بنفسه على المشروعات التى أوكل جلالة العاهل المفـدى أمرها اليه ، ويختلط بنفسه بين العمال ، ويراقب حركتهم وسير العمل ، غير آبه لمركزه الـكبير ، ولمكانته الاجتماعية ، غير هياب لما قد يتحدث به النـاس عنـه ، وما قد يلحقه من أوساخ من العمل الذى يشرف عليه .

يعجبني هـذا الرجل الذى يباشر أعماله بنفسه ، ويقف على كل كبيرة وصغيرة فيه ، ويعرف أنـه مسؤول عن ذلك أمام الله وأمام المليك الذى وضع فيه ثقته الغالية – وأمام الشعب الذى يترقب نتائج أعماله باهتمام ! فيقدر كل ذلك حق قدره ، ويدخل فى حسابه أهمية العمل الذى يضطلع به والذى تقوم إدارته بأعبـائه ، ويعمل جاهداً على أن يكون عند حسن الظن به وعلى تحقيق الرغبة الملـكية فى أقرب وقت .

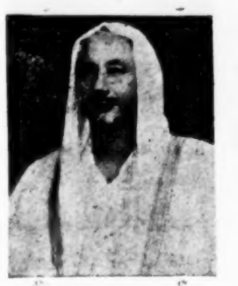

يعجبني هذا الرجل الذى اعتقد أن مشكلة والميـاه الجارى ستنتهى فى عهـده بتوجيهات أولى الامر وارشاداتهم والذى أعتقد أنه سيكون فى مقدمة المسؤولين الذين سيعملون على إنهاء المشروعات المنوطة بهم قبل موسم الحج . وما أحرى كل مسؤول بالاهتمام بالمشروعات الخاصـة بادارته كاهتمامه؛ وما أجدرهم جميعاً بتتبع ذلك بأنفسهم وملاحقتـه ومسايرته والتعقيب عليه كما رأيته يفعل .

يعجبني الشيخ أحمد خليفـة مدير إدارة عين زبيدة والعزيزية أسأل الله له التوفيق والسـداد لما فيه خير البلاد .

البنك العربي يستجيب

تلقيت فى يوم الثلاثاء خطاباً من سعادة مدير البنك العربى بجدة تعقيباً على ما نشرته فى « كل خميس » مفاده ان البنـك العربى قرر فتح فروع له فى « مكة المكرمة » و« الرياض » و« الدمام » و« الخبر » وان الادارة تعمل جاهدة لايجاد الأماكن اللائقة لهـذه الفروع لـكى يبدأ العمل بها فى أقرب فرصة . فشكراً لسعادة المدير على استجابته الـكريمة وأسأل الله للجميع التوفيق والرشاد .

ركن الطلبـة

أريد أن أسائل صديقي الاستاذ محمد عبد الصمد فدا : ماهو المقصود « بركن الطلبة » الذى يشرف عليه فى الاذاعة .

هل المقصود به أن يكون وقفاً على الاساتذة ، فيتحدثون عن طريقه ما يشاء لهم من أحاديث ؟! أم أن المقصود به أن يقرأ – الاساتذة أيضا – كلمات الطلبة التى يعدونها لهذا الركن ؟!

لقد قدر لى أن أستمع – يوم الجمعة – لأول مرة – الى ركن الطلبة فى محطة اذاعتنا الذى يشرف عليه الاستاذ محمـد فدا فماذا سمعت ؟!

سمعت حديثا لأستـاذ فاضل عن جغرافية منطقة من مناطق المملكة قد ينفع فئة معينة من الطلبة ، ولـكنه لن يكون بأى حال من الاحوال ، نافعا لـكل الطلبـة الذين تختلف عقلياتهم ودراساتهم اختلافا كبيراً .

ثم سمعت كلمة لطـالب فى التوجيهى ألقاها نيابة عنه أستاذ فاضل . وكان هذا كل مافى البرنامج ورغم أنني لم أتابعه فى كل أسبوع ، وقد يكون فيه شيء صالح للطلبة؛ الا أنني لا أتفق مع الاستاذ محمد عليه بشكله الذى سمعته يوم الجمعـة ، ويؤكد ذلك عندى ما سمعته من بعض الطلبـة من أن الأساتذة يحتكرون الحديث فى هذا الركن فى أغلب الاحايين ، فاذا كان هذا صحيحا فالواجب على الاستاذ محمد فدا أن يعيـد النظر فى البرنامج الذى يقدمه باسم الطلبة والواجب عليـه أن يجعـل للطلبة فيه نصيبا كبيراً ؟ وأن لا يسمح للاساتذة بأن يذيعوا أحاديث الطلبة ، والمقصود – كما أعرف – بركن الطلبة : توجيههم وارشادهم ، وإفسـاح المجال لهم – وخاصة ذوى المواهب – وتمكينهم من التدرب على إذاعة أحاديثهم وكلماتهم ؛ ولا مانع أن يقدم لهم الأساتذة فى المناسبات ما ينفعهم فى حياتهم الدراسية على وجـه العموم ، لا أحاديث مدرسيـة يتلقونها كل يوم فى المدرسة .

إننى أرجو الاستاذ محمد فدا تغيير هذا البرنامج واحـداث انقلاب كبير فيه اذا كان يريد أن يفيد الطلبة حقاً ، وما اخاله إلا فاعلا ذلك فانني أعرف حبه للطلبة وحرصه عليهم وعمله المتواصل من أجل فلاحهم .

منـاجاه !!

تسلل فى بطء وفى حذر الى نافذة الغرفة الصغيرة التى يتخذ منها مكتباً وغرفة للنوم فى آن واحد . ولزم مكانه هناك لايريم وسلط أضواءه فغمرت المـكان بنور ملائكى هادئ ؛ وأحالت الغرفة الى جو شاعرى حالم . وصافحت عيناه وجهه . وكان مشرقاً وضاءً يشع منـه النور والجمال .

وكان فى أشد الحاجة اليه ليحدثه حديثاً ضاق به صدره ؛ واضطربت له نفسه فجلس اليه ، وقد هدأت الـكائنات ، وخيم على المـكان صمت رهيب وراح أغلب الناس يغطون فى نوم عميق بعد نهار طويل متعب .

وبدأ يناجيـه قائلا :–

أنت يا من تطل من عليائك ويا من تترفع عن حياة الناس الدنيا. أريد أن أبثك بعض مكنون قلبي . وأريد أن أحدثك عن بعض ما يعتمل فى نفسي .

أريد أن أشهدك على ظلم الانسان لأخيه فى هذا الزمان !

أريد أن أشهدك على هذه القلوب التى امتلأت بالحقـد والـكراهية وكان خليقاً بها أن تفعم بالحب والخير .

أريد أن أشهدك على بعض ما نلقاه فى هذه الدنيا من جحود الناس وتنكرهم .

أريد أن أشهدك على أن الاحسان فى هذه الأيام – يقابل بالاساءة وعلى أن فعل الخير يقابل فى هذا العصر – بالشر .

أريدك أن تشهد بأن فى بني قومي من يسيئهم فرحي، وتفرحهم اساءتي . ومن يسعدهم حزني ؛ وتحزنهم سعـادتي ؟ ولا ذنب جنيته الا انني أردت أن أكون طيباً ، وأردت أن أكون خيرا فى زمن لا ينفع فيه الا الردئ ولا يفيد فيه الا الشر .

لا أريد منك أكثر من أن تشهد على ذلك . ولا أريد لنفسي أكثر من أن أخفف عنها بعض ما تضيق به . فشكراً لك على اصغائك ، وحمداً لله فقد خففت عن بعض آلام نفسي ؟

عبدالعزيز أحمد ساب

SIERA RADIO

الراديو الذى أحدث ضجة فى الصناعات العالمية

سيرا

قد اشتهر بحسن الأداء ونقاء الصوت مما جعله موضع تقدير الملايين

آخر ما وصلت اليه هولندا فى عالم الراديو

راديو سيرا الهولندى

الراديو الذى صنع خصيصا للمملكة العربية السعودية وجميع المناطق الحارة

سبعة موديلات مختلفة . بالكهرباء . وبالبطارية السائلة . والجافة

الوكيل العام فى المملكة العربية السعودية

م. ابراهيم محمد عبد السلام

بمكة شارع عون – وبالطائف – وجياد برحت ابن العباس

القيمة مائة وخمسون ريالا

لرادبو سيرا موديل ١٠٥١ – ثلاثة موجات واسعة خمسة لمبات عن قوة سبعة لمبات – اريال داخلى . يمكنك استعماله بدون اريال اينما كنت – يشتغل على جميع التيارات الخاصة والعامة من ١١٠ فولت الى ٢٢٠ فولت آيسى – وديسى كما انه يوجد بالبطارية السائلة والكهرباء وبالبطارية الجافة باسعار مغرية لامثيل لها تجدوه بمحلات الوكيل العام بمكة شارع عون – وبالطائف ويوجد بمحلات جميل الدهلوى بمكة شارع فيصل وبالطائف وتجدوه بمحلات سالم السعدى بالرياض سوق الصفات .

ملحوظة هامة – ان جميع قطع الغيارات واللمبات موجودة بمحلاتنا وتباع باسعار هولندا .

لدى شركة خط الأنابيب عبر البلاد السعودية

المحلات الشاغرة التالية للأعمال فى محطاتنا فى شمال المملكة العربية السعودية

رئيس ميكانيكى لورش تصليح السيارات ، رئيس ميكانيكى لورش خراطة وبرادة والفولاذ ، عمال كهرباء فنيين ، ميكانيكيه لتصليح موتورات الديزل ، رؤساء ورش غسل وكي الثياب رؤساء طباخ وخبازة افرنجية ، صراف ، رؤساء ، كتبة تداول معاشات الموظفين ومحاسبون ، مأمورو مخازن كتبة يجيدون الضرب على الآلة الكاتبة العربية أو الانكليزية والمياه رجال للاسعافات الأولية ، مناظر تشغيل موتورات الديزل ودواما عدا تصليح الأدوات الآلية .

طالبوا العمل المتقدمون يجرى فحصهم طبيا وشركة خط الانابيب عبر البلاد العربية بجدة تقبل طلبات الرجال الأكفاء الوظائف المشار اليها اعلاه .

شركة الزيت العربية الأمريكية

تعلن أن فرص العمل لا تزال فى متناول الرعايا السعوديين والعرب فى مقاطعة الاحساء ولا تزال الشركة ترحب باستعلامات المتقدمين الكتابية والمهنية من أصحاب الكفاءات فيما يلى أمثلة عن امكانيات التوظيف فى الاحساء

خطاط لافتات : ٥٠ و ١٥ ريال سعودى فى اليوم

امنـاء المخازن

يطلب منه أن يحسن تخطيط جميع انواع اللافتات الجديدة والاعلانات الكبيرة بالفنيه العربية والانجليزية بالوجهين الزخرفى والفنى . وينبغى أن يكون ملما بالاصطلاحات التجارية ويمكنه مزج الدهان وتناسب الألوان وعالما بالعمل بالفرشاة وآخر رش الدهان . وتنبغى أن يعرف أساليب الخط العربي والروماني والقوطى ، والانجليزى القديم وكتابة الأحرف الكبير .

أمين المخزن : ٤٧٠٫٠٠ ريال سعودى فى الشهر .

الكتبة

يطلب منه أن يتكلم ويقرأ ويكتب العربية والانجليزية جيدًا ويلم بضرب الأعداد الصحيحة وتقسيمها ويعرف معرفة جيدة مواد خاصة من المخزونات مثل القطع الآلية والعدة اليدوية ، والمواد المعدنية ، وكيفية تخزينها وحفظ المواد من الصدأ . وبتدبير عمل الآخرين فى تحميل وتنزيل صناديق ومواد الى السيارات ومنها ويطلب منه المحافظة على نظافة منطقة عمله

كاتب التوظيف : ٥٨٥٫٠٠ ريالا سعوديا فى الشهر

يطلب منه أن يتكلم ، ويقرأ ، ويكتب العربية والانجليزية جيدًا ويقوم بالمهام الكتابية ويكون لديه معرفة بنظام العمل العربي السعودي . وقوانينه التعويضية .

كاتب الحسابات الشخصية

٤٧٠٫٠٠ ريالا سعوديا فى الشهر

يطلب منه قراءة وكتابة وتكلم العربية والانجليزية جيدًا كما يطلب منه معرفة ضرب الكسور وتقسيمها ويطلب منه نقل الأرقام الى الدفاتر الصحيحة ويدققها ويسوى كل الوثائق ونقل الأعداد . ويدير عمل الكتبة الآخرين الذين يقومون بأعمال مسك الدفاتر العادية . كما عليه أن يكون على استعداد لمساعدة الكتبة الآخرين الأقل مهارة فى التقدم الى عمل ذى مستوى أعلى

رئيس كتبة الحسابات الشخصية

٥٨٥٫٠٠ ريالا سعوديا فى الشهر

يطلب منه أن يتكلم ويقرأ ويكتب العربية والانجليزية جيدًا ، وأن يعرف ضرب الكسور وتقسيمها ويطلب منه الاشراف على وحدة كاملة للحسابات الخاصة باعداد وادارة عمال الموظفين الآخرين الذين يقومون باعمال مسك الدفاتر المختلفة . ويطلب منه أن يدير آلة حاسبة وآلة الجمع . ويجب أن يكون لديه علم بمبادئ حسابات الاستلام والدفع . ويجب أن يكون على استعداد لمساعدة الكتبة الأقل مهارة فى التقدم فى عمل ذى مستوى أعلى .

المعلمون

معلم للتدريب الصناعي العام : ٥٨٥٫٠٠ ريالا سعوديا فى الشهر

ينبغى أن يتكلم ويقرأ ويكتب اللغتين العربية والانجليزية جيدا وأن يدرس الحساب ، والاصطلاحات التجارية الفنية المبادئ العلوم والصحة وكذلك مسك الدفاتر . ويطلب منه أن يعد برنامج المدرس الخاص به وسجلات تقدم الأفراد .

ولدى الشركة مكاتب للتوظيف فى الرياض ، وجدة والدمام ، والهفوف ، وبهذه المكاتب أن تقابل طالبي العمل أو أن تحيل الأفراد الذين يقع عليهم الاختيار الى المكاتب المعينة فى الظهران .

« البلاطات والطوب الاسمنت »

قوة ، متانة ، جودة ، مقاسات مرغوبة ، اسعار مغرية

تجدوها

بالشركة الاقتصادية الوطنية

بمعمل الثلج – الخريق – بمكة

طلب موظفين لمكتب الجفالى

يعلن مكتب ابرهيم الجفالى واخوانه عن رغبته فى موظفين ممن يحملون شهادات عالية او ثانوية او ابتدائية ويقبل ايضاً الموظفين ذوى المؤهلات الخاصة .. برواتب يتفق عليها فعلى كل من له رغبة فى ذلك ان يتقدم بما لديه من شهادات ومؤهلات الى :

مكتب ابراهيم عبدالله الجفالى وإخوانه – بمكة

مقاطعة شركة يهودية

تعلن وزارة الاقتصاد بأنه قد صدر الامر السامى الكريم رقم ٥٠٤٨ فى ١٣/٥/١٣٧٣ بما يأتى.

١ – مقاطعة شركة (ب.ا. ى. دايموند انكوربوريشن) P.E.C.DIAMOANDCORP.INC' وحظر التعامل معها .

٢ – اضافة المدعو (جاكوبس كور مزبنار) الى القائمة السوداء –

المحكمة الشرعية بجدة

١ – انهى محمد حسين مشاط بان من الجارى فى ملكه كامل انقاض ممعل البلاط الواقع فى الجهة الشرقية من جدة المحدود شرقا الشارع العام وغربا ملك المنهي وشمالا ارض صهريج ابو درج وجنوبا الشارع العام ومن الجارى فى ملكه كامل انقاض المحل المشتمل على مساكن سفلية والمحدودة شرقا وشمالا وجنوبا ارض صهريج ابو درج وغربا ملك المنهي وكامل انقاض المحل المشتمل على مسا كن سفلية بحده من جميع جهاته بارض صهريج أبو درج وان كامل المحدودات الاربع المذكورة قائمة على ارض صهريج ابودرج والعائد لوقف نصيف وملك عبد الحسون .

٢ – انهى عبدالوهاب غنيم بان من الجارى فى ملكه انقاض البيت المشتمل على مساكن سفلية ودكان فى الجهة الشمالية الغربية منه وحوش مبنى جميع ذلك بالبلك المصنوع من الاسمنت على الارض العائدة لآل نصيف وقدره نصف ريال عن كل متر مربع البالغ مساحتها من الشرق الى الغرب خمسة عشر متراً من كلا الجهتين الشمالية والجنوبية واربعة عشر متراً ونصف من الشمال الى الجنوب من كلا الجهتين الشرقية والغربية بالارض المذكورة بالصحيفة المحدودة شرقاً شارع وغرباً شارع وشمالا بسكة فاصلة بينه وبين سالم عبس وجنوباً سكة فاصلة بينه وبين السيد محمد العطاس فلكل من له معارضة يتقدم بها خلال شهر من تاريخ نشره ..

صابون الحرمين

الصابون الذى رضى عنه الجميع واستعملوه

لجودته واتقان صنعه ورخصه

احجام مختلفة تباع بالجملة والقطاعى

حجم كبير	١٢٥	قالب	ريال ٢٢
« صغير	٢٥٠	«	« ٢٢

يقدمه لكم السـيد محمد على مهدى

٥٠ – سوق الليل – زقاق الوزير

ليالى باريس

« سواردى بارى »

منتجات بورجوا باريس

روايح عطرية – كولونيا – لوشن – أسنس – مي وي – رماج – لاقندره

أدوات تجميل – بودره – كريم – أحمر شفايف – مناكير – صابون معطر – برلنتين

الوكلاء بالمملكة العربية السعودية

محمد نور صلاح جمجوم واخوانه جده

تحقيق صحفي مع : الاستاذ احسان عبد القدوس

• نزور المملكة الآن ضيفاً على حضرة صاحب السمو الملكي الأمير عبد الله الفيصل ، الكاتب والصحفي المعروف الاستاذ احسان عبد القدوس رئيس تحرير مجلة (روز اليوسف) والقصصي المشهور في الاوساط الادبية العربية وقد رأت صحيفة (البلاد السعودية) بمناسبة وجوده في جدة أن توجه اليه بعض الأسئلة الادبية فعهدت الى (سكرتير التحرير) القيام بهذه المهمة :

كتب «سكرتير التحرير» يقول :

(ما كنت أتوقع ان أقابل الاستاذ احسان عبد القدوس بالسهولة التي قابلته بها ، فأنى لم أحدد له موعداً سابقاً ؛ ولذا فقد كان نزولي الى جدة مجرد أمل ظل يداعب خيالي حتى وصلت الى فندق البساتين حيث ينزل الاستاذ إحسان . ولكنني كنت حسن الحظ فقد وجدته في قاعة الاستقبال ولم أجد صعوبة في التعرف عليه فأن صورته مطبوعة في ذاكرتي ، فتقدمت اليه محيياً باسم « البلاد السعودية » راغباً في مقابلة صحفية خاصة ، ففعل ذلك - مشكوراً - وجلس الى جلسة الاخ الى اخيه و الصديق الى صديقه وقال لي : إنه يقرأ « البلاد السعودية » في مصر - وأنه قرأها هنا أيضاً .. وقد علمت منه أنه صديق شخصي لسمو الأمير عبد الله الفيصل منذ سنوات ثم تقدمت اليه بالأسئلة التي احملها باسم « صحيفة البلاد السعودية » فقرأها بامعان ، ثم بدأ في الاجابة)

س - كثيرهم المعجبون بقصصك المتعة .. الا ان الكثيرين ايضاً لايقرون رأيك في ارتكازها على الوصف المثير .. الا ترى أن الأمة العربية في حاجة الى أدب يرتكز على إثارات نبيلة ؟ .

ج - سئلت هذا السؤال عشرات المرات في مصر وفي السودان وفي خطابات من لبنان والعراق وكلها تتساءل كيف توفق بين الدعوة الوطنية التي أقوم بها وبين قصصي التي أنشرها والواقع اني في كل ما اكتب سواء كان متعلقاً بالمسائل الوطنية او متعلقاً بالأدب لا اراعى إلا شيئاً واحداً وهو الأخلاص .. الأخلاص في التحليل والأخلاص في الوصف ، والاخلاص في الفكرة والاخلاص في الهدف والقصص التي اكتبها هي ما تسمى (بالادب الواقعي) اي الادب الذي يواجه الحياة على حقيقتها .. ويحاول ان يصل الى رأي في مشاكلها والكاتب في هذه الحالة يقف موقف الطبيب الذي يجد من حقه ، ومن الاخلاص للمريض ان يكشف عنه ثيابه ويتحسس مواضع جسده ليصل الى موضع الداء منه . ولا يمكن ان يكون كشف المريض عن ثيابه أمام المريض مما يعتبر إثارة ، انما هو وسيلة وحيدة لتعرف مواطن الداء ووصف الدواء .

وفي هذه القصص التي اكتبها لا أرمي بداءة الى تعرية ابطالها ووصف غرائزهم الانسانية ، إنما أضع هدفاً ، ثم أسير نحوه ، ولا يهمني بعد ذلك اذا اضطررت وانا في طريقي نحو الهدف ان اتعرض للغريزة الانسانية او ان أصف موقفاً من المواقف التي تسميها في سؤالك « مواقف مثيرة » فمثلا في قصة « النظارة السوداء » التي اعتبرها القراء اكثر القصص إثارة ، كان هدفها الصريح الواضح هو ان أبين حاجتنا الى التعلق بالمبادىء السامية . وفي قصة « أنا حرة » كان هدفي : أن أشرح نظرية : ان الحرية المطلقة لا يمكن ان توجد لأنسان او ان تتوفر لأنسان ! ، لأن كل انسان عبد لما يؤمن به ، و كذلك اهدافي في بقية القصص التي قرأتموها ، والتي ستقرؤونها .

أما قولك بأن الأمة العربية في حاجة الى أدب يرتكز على إثارات نبيلة ، فأحب أن أقول لك ان هذه الاهداف النبيلة لن تتوفر للأمة العربية الا اذا تخلصت أولا من النفاق والا اذا واجهت حقيقتها بجرأة ، والا اذا عرف الرجال فيها حقيقتهم كرجال وعرف النساء حقيقتهن كنساء . فاذا ما توصلنا الى كل ذلك استطعنا بعد ذلك أن نصل الى المبادىء السامية التي يدعو لها الاسلام وتحتاج لها العروبة .

س : - بمناسبة الحديث عن الأدب . ولوجود معسكرين أدبيين الآن في مصر يدعو أحدهما الى الأدب للحياة ، ويذهب الآخر الى تأييد نظرية الفن للفن .. نحب أن نعرف رأيك في هذه المشكلة الادبية .

ج - إني احبذ رأيا لا يرتبط بهذه النظرية أو تلك المشكلة الأدبية وهو أن يكون الأديب مخلصا فيما يكتب فانه اذا كان مخلصا استطاع أن يخدم الأدب ! ويخدم أمته ، فالذين يقولون الأدب للحياة انما يحدون من حرية الأديب ويجعلونه عبدا في خدمة هدف معين ، قد لا يكون من رأيه أن يضع نفسه في خدمته ، والذين يقولون الفن للفن انما يحدون من حرية الأديب أيضاً لأنهم يريدون الفن انطلاقا في حين أن بعض الأدباء يرون أن يضعوا فنهم في خدمة مجتمع معين .

وعلى كل حال : أحب أن أقول لك : ان الكثيرين من اعضاء نادي القصة ، الذي أسسته في مصر ومن بقية الأدباء حاولوا أن يجروني الى هذا النقاش فرفضت لأنني أعتبر كل هذه المناقشات انما هي مناقشات « بيزنطيه » لا تؤدي الى شيء ، وان من الخير لنا جميعاً ان ننتج أدبا ، من أن نضيع الوقت في مناقشة ما يمكن أن ننتجه .

س : - ما هي أحب قصصك اليك ؟

ج - كلها أولادي ، ولا استطيع أن أفرق في الحب بين احداها والأخرى ، ولكنني أؤكد لك إني الى اليوم غير راض عما كتبته من قصص وأرجو من الله أن يوفقني وأن يهديني الى كتابة قصة خير مما كتبت .

س . - هل كونت فكرة ما عن الحركة الثقافية في المملكة :-

ج - للأسف أني لم أتمكن حتى اليوم من تكوين فكرة صحيحة عن الحركة الثقافية في المملكة ، والى اليوم لم أتمكن من متابعة أي حركة أدبية الا ماقرأته في الجريدة الزميلة ، « البلاد السعودية » الغراء وأرجو منك ومن السيد عبد الله عريف ان تمكناني من الاطلاع على الحركة الثقافية في المملكة السعودية وأحب أن أقول لك : انى معجب الى حد كبير بأشعار سمو الأمير عبد الله الفيصل وقد حادثته كثيراً في تكوين « ندوة للشعر » في المملكة يتبارى افرادها على صفحات الصحف أوفي محطة الاذاعة السعودية ووعدني سموه خيراً . هذا من ناحية ومن ناحية أخرى فاني أرحب بنشر أي انتاج أدبي سعودي في مجلة « روز اليوسف » ، كما أني على استعداد لأقدم أي قصصي سعودي ليكون عضواً معنا في نادي القصة الذي يصدر « الكتاب الذهبي » .

س : - بماذا تنصح الشباب الذين يحاولون معالجة فن القصة ؟

ج - أنصحهم بأن يؤمنوا بأن القصة رسالة يجب أن يتوفر فيها الهدف ، وعلى كل كاتب منهم أن يبحث عن هدفه وعن الفكرة التي يسعى الى نشرها قبل أن يكتب وقد انقضى الوقت الذي كانت القصص فيه مجرد سطور للتسلية أو لجلب النوم . ثم أنصحهم بالصبر وأن لا ييأسوا أبداً مهما صدموا فيما يكتبونه ومهما أغلقت في وجوههم وسائل النشر . كلنا بدأنا بكتابة قصص لم تنشر الى اليوم ، ثم أنصحهم بالاخلاص ، الاخلاص لانفسهم والاخلاص لمبادئهم والاخلاص لادبهم .

س : - بماذا تنصح الشباب الذين يعشقون الصحافة ؟

ج - أولا : الصحافة هي هواية وتمرين .

فيجب أولا أن يتمكن الصحفي من هوايته الى حد أن تصل الى درجة الحب العنيف فيقاسي ويعاني حتى يكون صحفيا ، ثم يجب عليه أن يوالي التمرين عاما وعامين وثلاثة الى أن يصبح صحفيا كاملا ثم ان الصحافة فيها كثير من المغريات ، والمغريات اذا تمكنت من الصحفي قضت عليه وأصبح قلمه سلعة تباع وتشترى بأبخس الأثمان ، فيجب أن يقاوم الصحفي هذه المغريات اذا أراد أن يتقدم وأن يتمكن من فنه الصحفي . ثم يجب أن يفرق الصحفي بين أبواب الصحافة ويختار ما يلائمه منها ويتخصص فيه فالصحافة ليست كتابة مقال إنما هي - غالبا - الحصول على الاخبار والقيام بالتحقيقات الصحفية وخدمة الامة عن طريق اطلاعها عما يدور حولها وهذا ينقسم بدوره الى أقسام : فهناك الصحافة السياسية والصحافة الفنية ، وصحافة الانباء الخارجية فعلى الصحفي أن يختار ويتخصص ؟

احسان عبد القدوس

في سطور

❋ يتجاوز عمره الثلاثين سنة بقليل .

❋ يعد كاتب قصص من الطراز الأول .. وصحفياً ناجحاً من نفس الطراز ..

❋ رئيس تحرير « روزاليوسف » وهو في نفس الوقت زعيم مدرسة خاصة في الصحافة نستطيع أن نسميها « صحافة الرأى »

❋ له مواقف صحفية ماتزال عالقة بالأذهان .. ارتفعت به إلى الصفوف الأولى بين ذوى الآراء في مصر .

❋ استطاع أن يجعل « مجلته » ذات طابع خاص فريد وأن يدفعها الى الأمام دائماً .

مع المحرر

ع . ق بالمعارف

نرجو أن تقدر ظروفنا ، فانا نتبع في النشر الدور والتسلسل الا ماتقتضي المناسبات تقديمه .. كما نحب أن تثق باننا ننشر دائما مايستحق النشر .. أما الحذف فقد نضطر اليه أحيانا بالضيق المجال أو ابقاء للاصلح .. أما قصتك الرمزية « أبو صابر » . فانها رمزية حقا ! ونحن لم نؤمن بعد بالأدب الرمزي .

نجيب الشمار اللبناني - جدة

ان قصيدتك تدل على شعور طيب لهذه البلاد وعاهلها المفدى .. فشكراً أخي .. أما النشر فاننا نفضل أن تقدم من شعرك مايسرك ويسر القراء أيضا ..

علي بن ابراهيم : الطائف

قصتك « الصديق العاشق » ينقصها الموضوع .. أي أنها غير ذات موضوع .. أتمنى لك التوفيق في المرات الآتية .

ع . ج

قصتك . « قبل الأوان » أرى أن تصبر حتى يحين الأوان .. وأرى أن تجري تجارب قصصية كثيرة لكي تصل الى تجربة ناجحة .. وحينئذ سنرحب بقصصك .

عبد الله زيني منصور

القصة التي ارسلتها الينا « ضحية الفصل » ذهبت ضحيتها أنا .. وكانت فصلا .. شربته وحدي !!

ARABIAN CONSTRUCTION COMPANY
SAUDI REAL ESTATE COMPANY
YOUSUF ALI UBAYDLI

Above associates announce their incorporation under the name of "ARABIAN CONSTRUCTION COMPANY" head office of which established at KHOBAR SAUDI ARABIA.

Branches of this Incorporation have been opened in the following cities:
EYADH, KSAUDIARABIA
ARABIAN CONSTRUCTIN CO.
Bahrain, Persian Gulf " " " " "
Ruwait, " " " " " " "

The Incorporationis presentedin thedin th following places under mentioned Agents:

Shaikh Abdul Hameed Mohd. Bin Jabr
Jeddah Saudi Arabia,

Shaikh Abdul Rahman Mohd. Bin Jabr
Cairo Egypt.

Mr. Saleh Shamma
Beruit, Lebanon.

And the Company announce to the public that they are prepared to undertake obligations of all constructional and commercial projects in the above mentioned places.

« كفرات ولساتك ميشلان »

وردت للشركة التجارية العربية بجدة مجموعة من الكفرات واللساتك ماركة (ميشلان) المشهورة بجودتها وقوتها . مختلفة المقاسات للسيارات واللوارى ، وهى انفس الكفرات قوة وأحسنها صنعاً .

الوكلاء الوحيدون بالمملكة العربية السعودية

٥ - الشركة التجارية العربية

جدة - الدمام برقيا تريدكو - صندوق البريد ٧٨

حمامات شانكس
Shanks

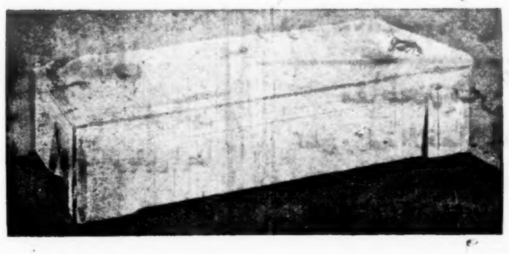

تستعملها معظم القصور الملكية

توجد من جميع المقاسات
دى لوكس وممتازة

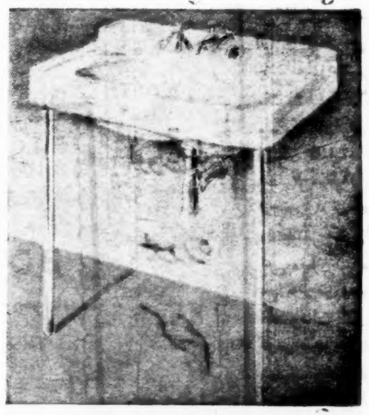

تطلب مع جميع الأدوات الصحية الأخرى

من الوكلاء الوحيدين في المملكة العربية السعودية

ابراهيم عبد الله الجفالى واخوانه

مكة - جدة - الطائف

للحقيقة

ظهر في الاسواق حديثا نوع من التطلى (كسترد باودر) اجتهد مورده ان يقلد منتوج بيرس دف العالمى ولذا يسرنا ان نلفت نظر الجمهور الكريم الى ذلك ويطلبوا تطلى بيرس دف .
PEARCEDUFF'S CUSTARDPOWDER
العلبة ذات اللون النيلي والغطاء المطبوع عليه ارشادات صنعه تجدوه لدى محلات البقالة الكبرى ومن الوكلاء

محمد نور صلاح جمجوم واخوانه - جدة

عباس كرارة «بالمسعى»

تركيب الاسنان العظم والذهب موجودة في الاسعار بمكة

لأول مرة

في تاريخ هذه البلاد !!

تحققت احلام الكثيرين من المواطنين فقد قرر مخزن الادوية العربي السعودي : الواقع بشارع سمو الأمير عبد الله الفيصل بجدة بالاضافة الى عمله بالنهار ان يسهر ابتداء من غرة شهر رجب المبارك حتى منتصف الليل لاسعاف المرضى بالعلاج للاعانة على تخفيف آلامهم وهو اذ يضحي بهذه الخطوة الجريئة فانما يهدف من ورائها خدمة المواطنين : وتقديم العلاج بأزهد الاسعار

شركة صناعية المانية

ترغب في الحال تعيين وكيل ذو خبرة واسعة عنها لمبيع ماكينات ضغط هواء - والمخابرة مع : -

A.e. Sehuller, Munich 13
Tengstr. 20 (Germany)